

Wij verzorgen bij onze klanten duizenden ritopdrachten per dag. Of het nu gaat om een kleine centrale met enkele tientallen ritten per dag of een grote verkeersleiding met ruim 5000 ritten per dag, de Pitane Mobility software doet wat het moet tegen betaalbare tarieven.

Pitane Mobility kunt u op elk ogenblik gemakkelijk uitbreiden zodat uw software meegroeit met de behoefte binnen uw onderneming.

Voornaamste kenmerken Pitane Mobility software

- Beheer stamgegevens debiteuren, betalende instanties, personeel en wagenpark
- Duidelijke tabellen voor vervoersvormen, indicaties en hulpstukken van uw reizigers
- Overzichtelijke agenda voorzien van alle functies voor de centralist en telefonist
- Integratie afstandsrekening over de weg binnen de verwerking van ritaanvragen
- Mogelijkheid tot het beheren van noteerritten (vast werk)
- Toewijzen, bestemmen en vrijmelden van ritten via datacommunicatie
- Beheer van tarieven per bedrijf, betalende instantie of debiteur
- Registratie per rit van de CO2-emissie voor de bouw van een groen wagenpark
- Integratie van online webdiensten voor het up-to-date houden van uw gegevens
- Ondersteuning bij de uitvoering conform het TX-Keur! (taxikeurmerk)

Duidelijke administratie en overzichten

- Ritstaatverwerking en duidelijke overzichten van de dienstgegevens
- Overzichtelijke administratie, orderverwerking en facturatie
- Verzamelen van opdrachten naar een factuur (verzamelacturen)
- Digitaal factureren aan klanten conform voorwaarden van de Belastingdienst
- Beheer betalingen van klanten, inclusief aanmaken betaal herinneringen
- Onmiddellijk berekenen van alle tarieven naar uw klant inclusief BTW
- Duidelijke rapporten met behulp van onze rapportgenerator
- Makkelijk herafdrukken facturen, aanmaken van creditacturen en kopie acturen

- Duidelijke administratie conform de eisen en voorschriften van de Belastingdienst

Samenwerken is de grootste troefkaart

- Integratie met Pitane Mobility Link netwerk
- Verzenden van SMS berichten vanuit de software via SMS gateway
- Krachtige netwerkkondersteuning en taken delegatie tussen werkstations
- Ondersteuning Citrix, RDP, TS, VMware, Thinstuff XP/VS via thin cliënts
- Uitbreiding mogelijk met alle beschikbare modules
- Koppeling aan Pitane Mobility Narrow Casting in ziekenhuizen, recepties en hotels
- Verzenden van netwerkberichten via datacommunicatie
- Integratie BCT QTwee - Neone - Cabman - Android en iOS apps
- Koppeling met TomTom WEBFLEET voor dynamische planning
- Integratie van VOIP en spraaktechnologie
- Integratie mobiliteitsmanager voor groepsvervoer
- Koppeling met De Vier Gewesten, Wintop, Connexion, Valys, PZN, Transvision, etc.
- Koppeling met Achmea zorgvervoer via soap integratie
- Centraal telefoonboek gekoppeld aan automatisch bellen vanuit de software
- Integratie van Pitane Mobility Maps en Track & Trace diensten
- Koppeling aan People Connect servers voor communicatie met ZCN
- Exporteren van gegevens naar boekhouding zoals Afas, Exact, King, Adsolut en Trip



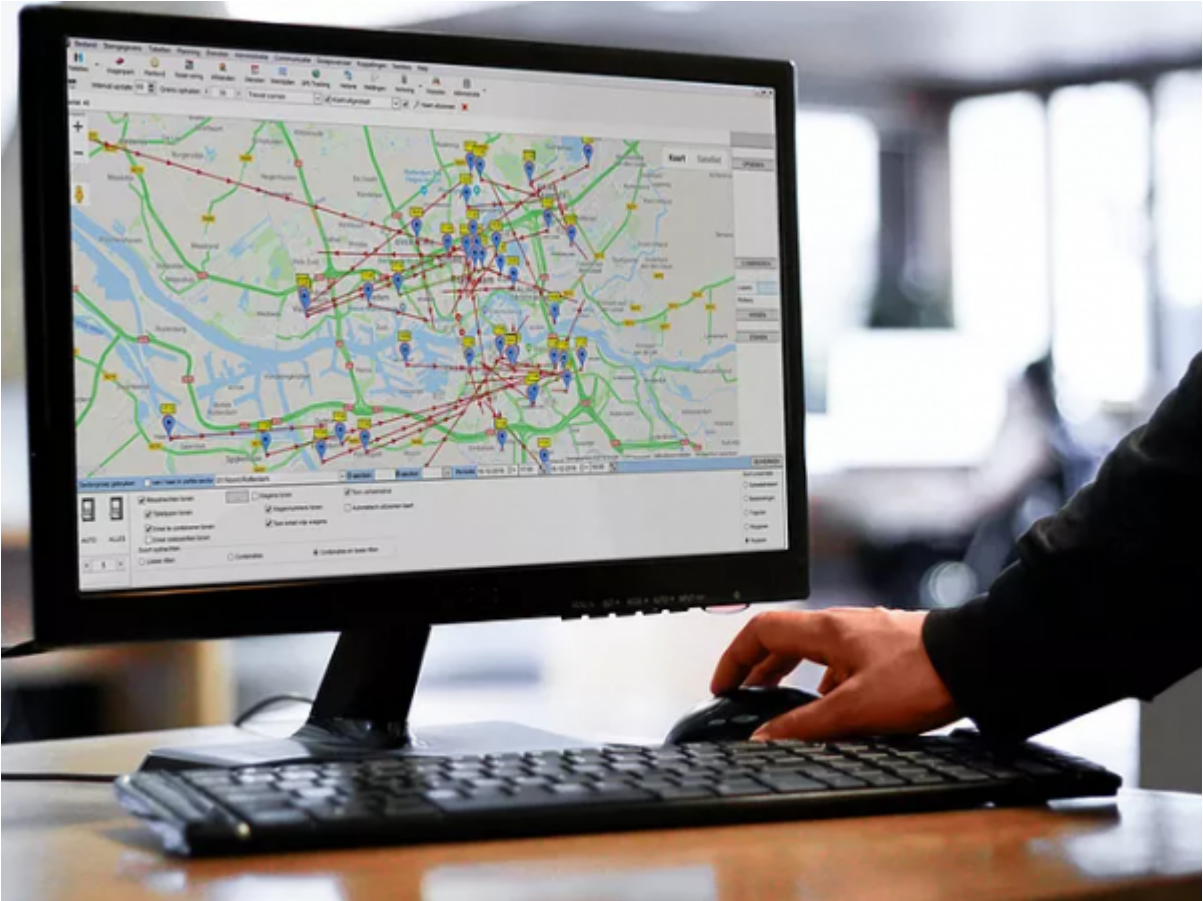

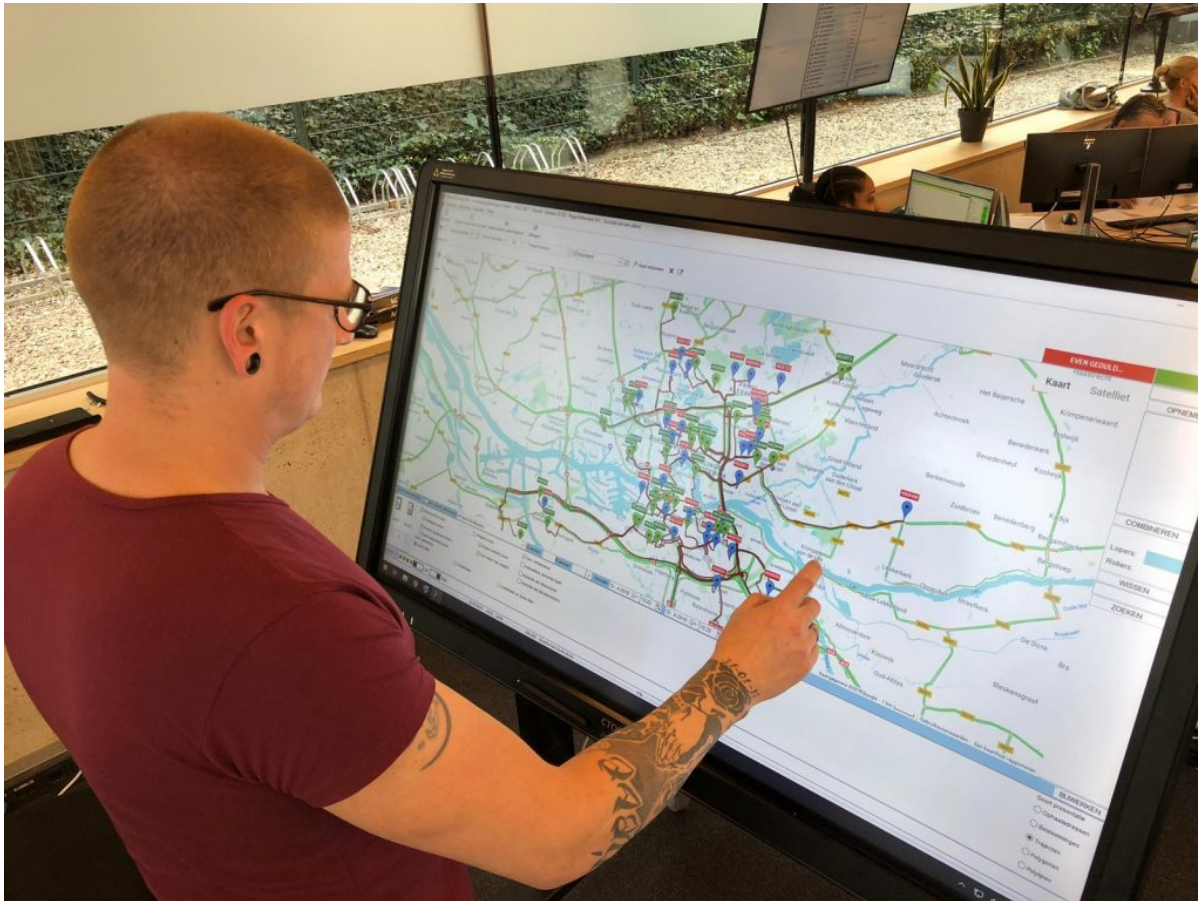

Reservering

Zipcode/vervoer Aantal Val adres Naar locatie Vanuit locatie Wijkadres Email SMS Opslaan

Datum vervoer: 29-3-2019 Datum op locatie: 29-3-2019 Reizig / afstand: Anslag Bijkomen Bereksten

Tijdstip bij de klant: 12:58 Tijdstip op locatie: 14:29

Klant / Passagier: Zoek Naam: Contact dekluiser

Ophaaladres: Schiphol Boulevard

Postcode / Stad: Schiphol

Land: België Oekraïne Nederland Frankrijk

Bestemming: Marinus van Meelweg 12

Postcode / Stad: 5657 EN Eindhoven Naam bestemming:

Land: België Oekraïne Nederland Frankrijk

Aantal personen: 1 Rolstoelen: 0 Begleiding:

Theoretische reistijd: 91 Theoretische afstand: 125.26 Bedrag: 276.00

Soort vervoer: Particulier Filter

Soort wagen: Taxi

Standaard tarief: Standaard kilometer tarief per 1 januari 2016

Referentie / Afdeling: Pasnummer:

Aantal ritten: 1 Retourritten aanvaken: 29-3-2019 12:58

Blijven als rijder niet aanmaken Blijven automatisch bewijzen aan wagen

Indicaties

- Niet
- Ja
- Combineren toegestaan
- Niet
- Ja
- Op rekening
- Niet
- Ja
- Blokkeren
- Niet
- Ja
- Lage inhaal noodzaak
- Niet
- Ja
- Soort Rijpdracht
- Normaal
- Spoedig
- Vuurtje ziten verplicht
- Niet
- Ja
- Sales naar klant
- Niet
- Ja
- Sold naar klant
- Niet
- Ja
- Inspijderen
- Niet
- Ja
- Indicaties
- Niet
- Ja
- Zaakvervoer
- Niet
- Ja
- Maatschappij
- Niet
- Ja
- Aanmeld garantie
- Niet
- Ja
- Soort Rijpdracht
- Normaal
- Spoedig

Reisroute

Rij naar het oosten op de Schiphol Boulevard, richting de Jan Plezierweg/De Slingerweg (07 m)

De Schiphol Boulevard draait naar rechts en wordt de Retourbaan (0.4 km)

Sla rechtsaf naar de Herbergerstraat (77 m)

Sla rechtsaf naar de Handelskade (0.1 km)

Sla rechtsaf naar de Energiestraat (0.2 km)

Sla linksaf de nord op naar de Westelijke Randweg (0.2 km)

Sla rechtsaf naar de Westelijke Randweg (0.3 km)

Sla linksaf en voeg in op de A4 (3.0 km)

Houd rechts aan bij het knooppunt Badhoevedorp en volg de borden A3 richting Amstelveen/Utrecht (12.4 km)

Houd rechts aan bij het knooppunt Hologendrecht en volg de borden A2/E36 richting Utrecht (20.6 km)

Houd links aan en rij door op de A2 (76.3 km)

Houd rechts aan bij het knooppunt 29 km 33-knooppunt Sabodorp en volg de borden Waarde/Veldhoven/Maastricht/Venlo/Antwerpen/Luchthaven/A2/E36 (0.6 km)

Voeg in op de A28 (0.4 km)

Sla linksaf richting Veldhoven/Eindhoven/RandwegN2 (1.4 km)

Weg vervolgen naar de N2 (1.2 km)

Nieuw ahlug 26 richting Meerhoven/Eindhoven Airport (0.5 km)

Sla rechtsaf naar de Anthony Fokkerweg (0.4 km)

Weg vervolgen naar het Flight Forum (0.2 km)

Pravou locht naar rechts richting de Adriaan Molderweg (0.1 km)

Sla linksaf naar de Adriaan Molderweg (0.3 km)

Sla rechtsaf naar de Marinus van Meelweg

Je vriet in eenzaaming links (0.4 km)

Rij naar het oosten op de Schiphol Boulevard, richting de Jan Plezierweg/De Slingerweg (07 m)

De Schiphol Boulevard draait naar rechts en wordt de Retourbaan (0.4 km)

Sla rechtsaf naar de Herbergerstraat (77 m)

Sla rechtsaf naar de Handelskade (0.1 km)

Voergetalide route

A2/E36: 145 km, 1 uur 25 min

A27 en A28: 157 km, 1 uur 37 min

UPDATE KAART

Kaart Satelliet

OPMERKEN

COMBINEREN

Lijnen: Rijden WOIEN ZOEKEN

BEWAKEN

Aanmelden Blijven Toeslagen Prijzen Toeslagen

Ritrapport / Opmerkingen / Communicatie / Planning / BCT / InTouch / Uitbesteding

Weigeren Verplicht toelagen Verplicht aanrijweg

Kenteken <input type="text" value="RG716D"/>		ZOEK GEGEVENS IN RDW REGISTER		ALLE WAGENS	
Merk	<input type="text" value="FORD"/>	Aantal deuren	<input type="text" value="2"/>		
Handelsbenaming	<input type="text" value="FIESTA"/>	Aantal wielen	<input type="text" value="4"/>		
Voertuigsoort	<input type="text" value="M1"/>	Type	<input type="text" value="JA8"/>		
Kleuren	<input type="text" value="WIT"/>	G3 installatie	<input type="text"/>		
Aantal cilinders	<input type="text" value="4"/>	Inrichting	<input type="text" value="hatchback"/>		
Cylinderinhoud	<input type="text" value="1388"/>	Catalogoprijs	<input type="text" value="17421"/>		
Aantal zitplaatsen	<input type="text" value="5"/>	BPM	<input type="text" value="528"/>		
Aantal staanplaatsen	<input type="text"/>	Verzekerd WA	<input type="text" value="Ja"/>		
Vervaldatum APK	<input type="text" value="20200201"/>	Zuinigheidslabel	<input type="text" value="B"/>		
Datum aanvang tenaamstelling	<input type="text" value="20171110"/>	Verbruik buiten	<input type="text" value="4.70"/>		
Datum eerste toelating	<input type="text" value="20100629"/>	Verbruik stad	<input type="text" value="7.60"/>		
Datum eerste afgifte	<input type="text" value="20171110"/>	Verbruik gecom.	<input type="text" value="5.80"/>		
CO2 emissie	<input type="text" value="133"/>	Milieu classificatie	<input type="text" value="Euro 5"/>		
Brandstof	<input type="text" value="Benzine"/>	Retrofit roefilter	<input type="text"/>		
Vermogen	<input type="text"/>	Massa rijklaar	<input type="text" value="1041"/>		
Wacht op keuring	<input type="text" value="Geen verstrekk"/>	Massa leeg voertuig	<input type="text" value="941"/>		
Communicatie	<input type="text" value="OK"/>				
<input type="checkbox"/> Aantal zitplaatsen overschrijven met RDW gegevens					
Wageninformatie					
<input type="button" value="X Sluiten venster"/>					